





---

## ¿QUIENES SOMOS?

Linarq SAS es una empresa que enfoca su experiencia en el diseño de productos dirigidos al sector salud, identificando necesidades para la formulación de soluciones.

Desde el año 2010 el trabajo se ha enfocado en el diseño, fabricación, importación, exportación, venta y distribución de equipos arquitectónicos hospitalarios, labor que ha sido desarrollada por un grupo de trabajo que cuenta con la experiencia de ingenieros, arquitectos y diseñadores industriales capacitados para abordar procesos de diseño interdisciplinarios que permiten que nuestros productos sean hechos a la medida, bajo los requerimientos de cada cliente.



## Instalaciones



### Sede Administrativa

Carrera 43b # 16 – 95  
Edificio Cámara Colombiana de  
Infraestructura Of. 1111  
Teléfono (574) 4446664  
Nit 900.557.226-3



### Sede de Producción

Carrera 55 # 90sur – 1  
Vía Pueblo Viejo  
La Estrella, Antioquia  
Teléfono (574) 3661056



## Recursos Humanos

LINARQ S.A.S. cuenta con el siguiente recurso humano:

- 2 Ingenieros Mecánicos
- 2 Ingenieros Civiles
- 1 Ingeniero de Diseño de Producto
- 1 Ingeniero Físico
- 1 Ingeniero Químico
- 1 Ingeniero de Instrumentación y Control
- 2 Ingenieros Biomédicos
- 1 Diseñador Industrial
- 1 Arquitecto
- 1 Tecnólogo Eléctrico
- 1 Técnico Eléctrico
- 8 Soldadores Técnicos
- 5 Ayudantes de Soldadura
- 1 Contador Público
- 1 Auxiliar Administrativa
- 3 Asesores Comerciales
- 1 Servicios Generales
- 1 Revisor Fiscal
- 1 Comunicadora Social







Redes de Gases Medicinales



Autoclaves



Mantenimiento Preventivo y Correctivo a Instituciones Hospitalarias.

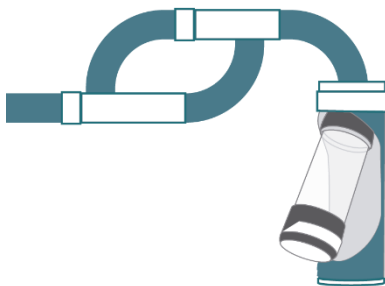

Sistema de Envió Neumático



Arquitectura Hospitalaria

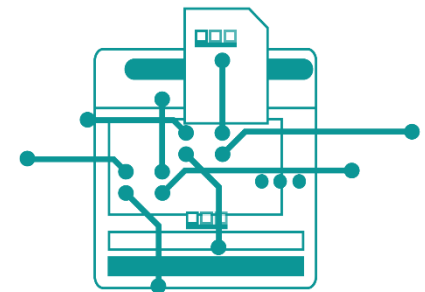

Línea Digital



---

Firmas representadas en Colombia



Presencia en Latinoamérica





*Soluciones en Gases Especiales e Industriales*

## **DISEÑO DE RED DE GASES MEDICINALES**

## Departamento Diseño e Instalación de Redes de Gases Medicinales

El departamento de diseño e instalación de gases medicinales, desarrolla trabajos de alta calidad abordando una metodología estratégica, desde la consultoría, asesoría integral, cálculo y diseño, presupuesto, venta, suministro y construcción de todo lo relacionado con las redes de gases medicinales.

**Asesoría:** Trabajo que se realiza para guiar al cliente ofreciéndole una correcta distribución, localización y orientación de las redes de gases medicinales y sus equipos fuentes, de acuerdo a los espacios físicos existentes.

**Planos Maestros:** Basados en la normativa NFPA, con notas generales, diámetros de las tuberías, localizaciones de las estaciones de salida de gases, direcciones de flujos, ubicaciones de fuentes, alarmas y controles de zonas, su elaboración es hecha en AutoCAD 2014.

**Cuadro de Cantidades de Obra:** Con base a los diseños realizados se desprenden las cantidades de obra requeridos para la construcción total de las redes de gases medicinales.



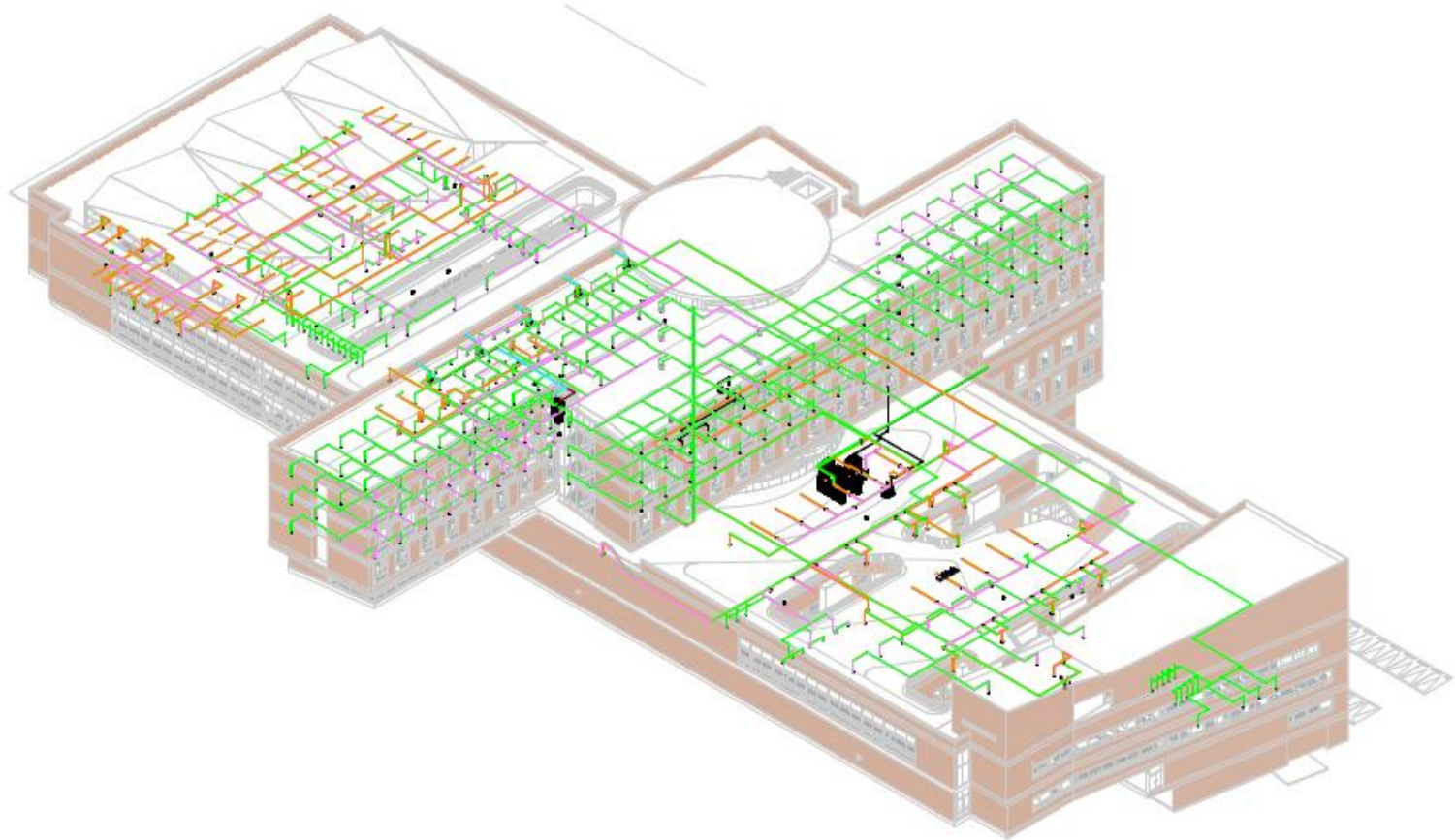

**NUEVO HOSPITAL DE USME EN  
BOGOTÁ – CUNDINAMARCA  
AÑO: 2020  
DINPRO**



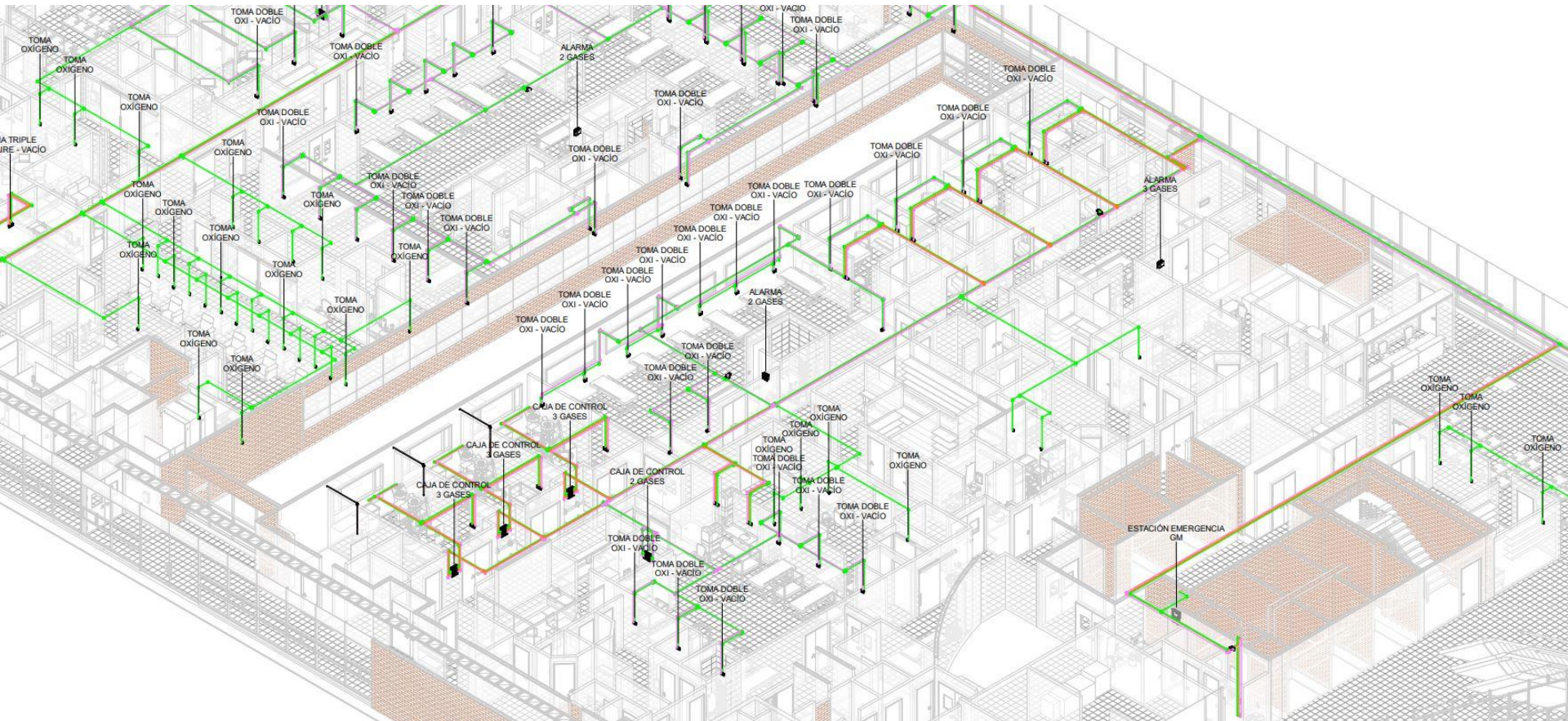

**NUEVO HOSPITAL DE USME EN  
BOGOTÁ – CUNDINAMARCA  
AÑO: 2020  
DINPRO**

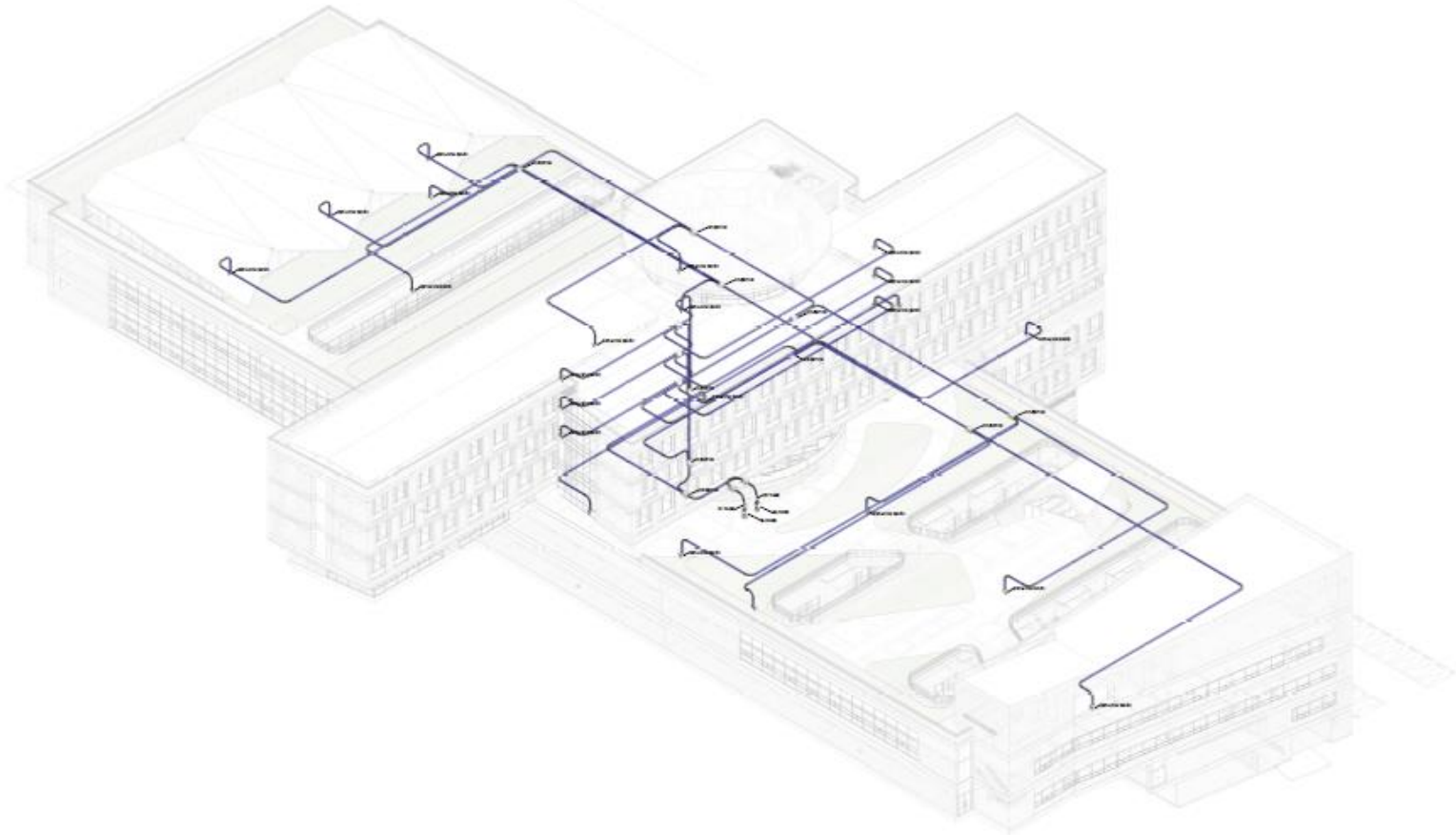

**NUEVO HOSPITAL DE USME EN  
BOGOTÁ – CUNDINAMARCA  
AÑO: 2020  
DINPRO**



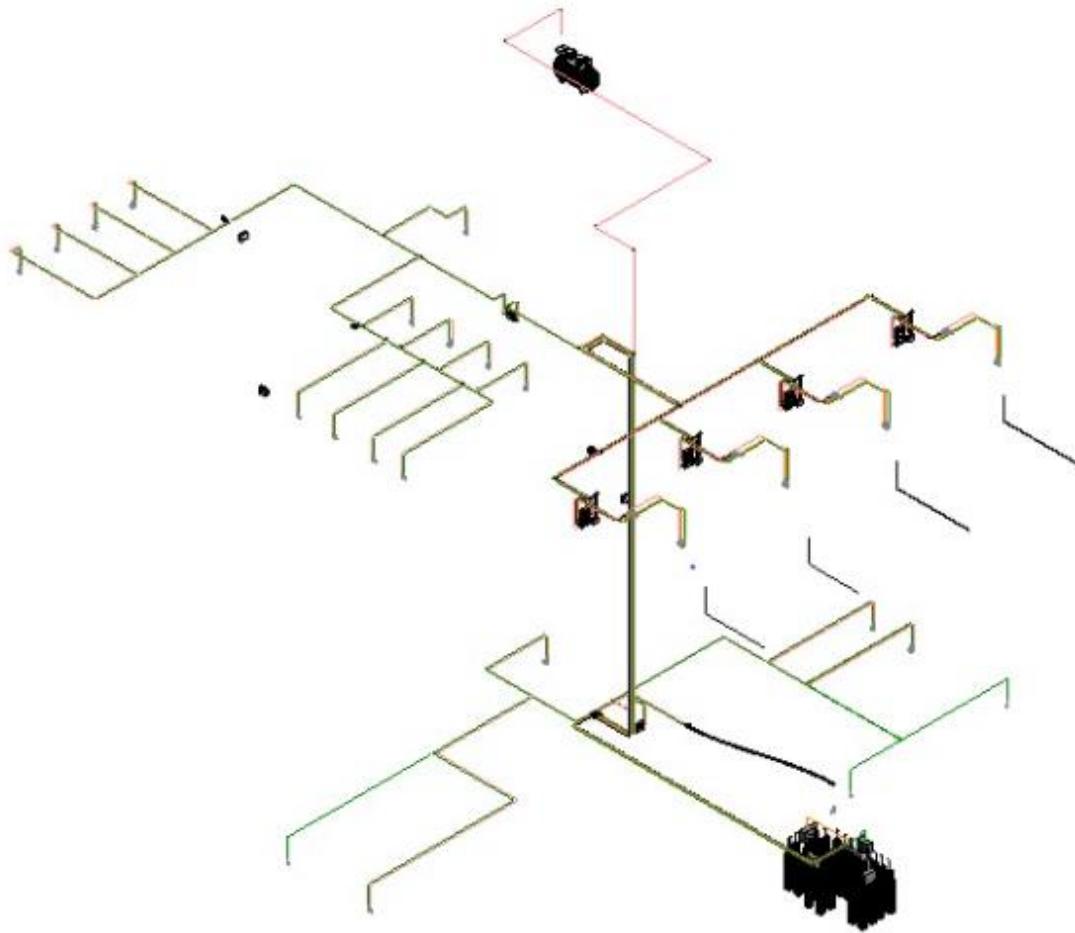

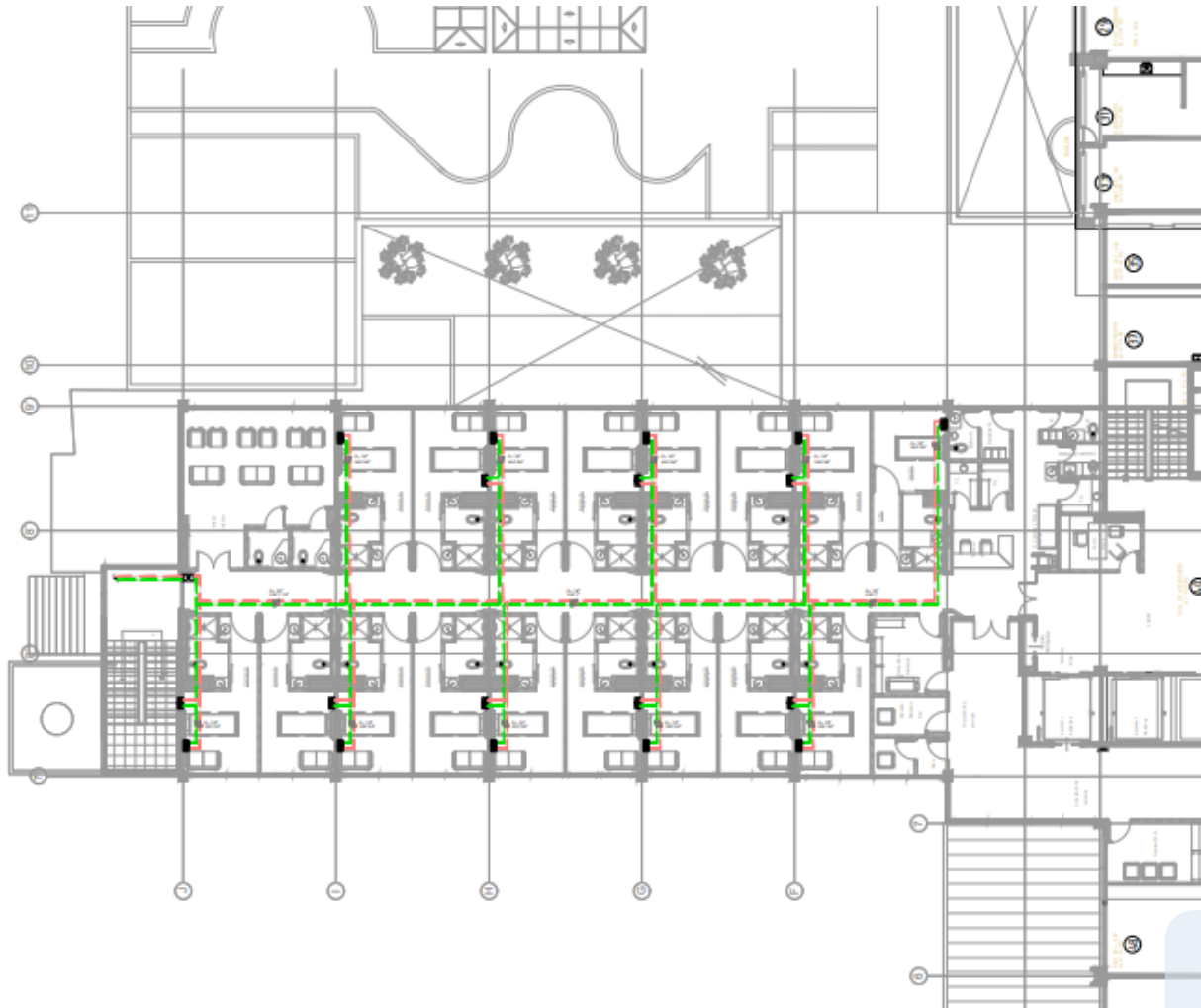





1 PLANTA PRIMER NIVEL

HOSPITAL SAN RAFAEL  
GIRARDOTA-ANTIOQUIA  
AÑO: 2020



**HOSPITAL VENANCIO DÍAZ DEL MUNICIPIO  
DE SABANETA.  
AÑO: 2020  
ESE HOSPITAL VENANCIO DÍAZ**





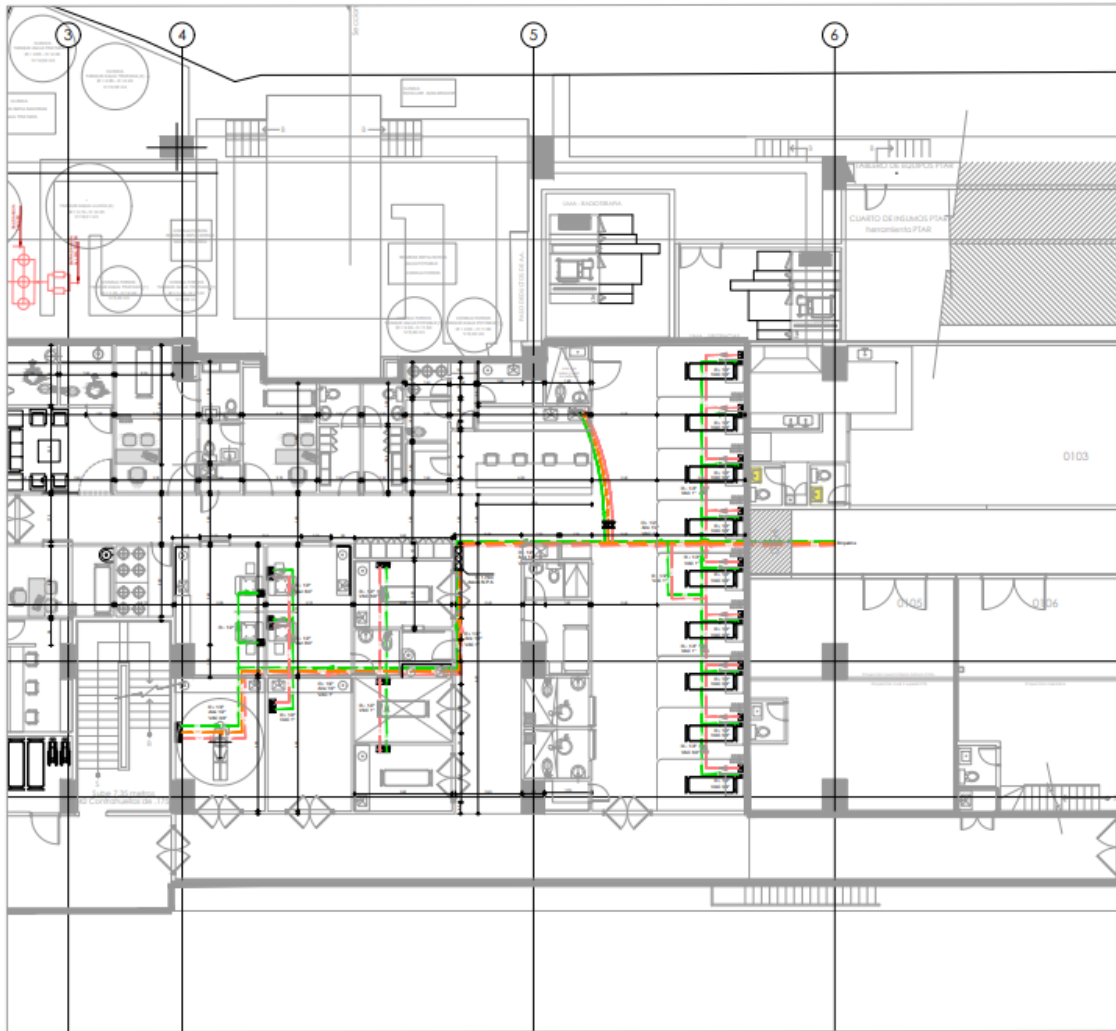

1 PLANTA NIVEL 1  
1:100

**CENTRO ONCOLÓGICO DE ANTIOQUIA -  
ENVIGADO.  
AÑO: 2021**







*Redes de Gases Medicinales y Equipos Hospitalarios*

**ARQUITECTURA HOSPITALARIA**

## Departamento Diseño de Productos Arquitectónicos Hospitalarios

El departamento de diseño de productos arquitectónicos hospitalarios, se encarga de ofrecer soluciones integrales para el sector salud, con diseños personalizados que responden a necesidades de cada cliente.

El proceso de diseño se lleva a cabo bajo una metodología de trabajo que permite ser eficientes bajo las exigencias del mercado, diseñando productos cumpliendo la normativa hospitalaria pensando no solo en la comodidad de médicos y especialistas sino también en la de las pacientes.





### Panel Vertical

Área: Urgencias  
Hospital General de Medellín





**Panel Vertical**  
Área: UCI Neonatal  
Hospital General de Medellín





## Panel Vertical

Área: Observación y Hospitalización  
Hospital Vita La Dorada, Caldas



Vita



**Torre Media Altura**

Área: Hospitalización

Clínica Antioquia, Medellín



clínica  
**antioquia**  
por tu bien



## Consola Glass

Área: UCE

Clínica Antioquia, Medellín





## Panel Trapezoidal

Abastece 2 pacientes

Área: UCI Neonatal

Clínica Las Américas, Medellín





# Torre Piso Techo

Área: UCI Neonatal

Clínica Las Américas, Medellín



## Panel Trapezoidal

Abastece 2 pacientes

Área: UCI Neonatal

Clínica Las Américas, Medellín

# Panel Vertical

Área: UCI Neonatal  
International Medical Group  
Republica Dominicana







# Torre Piso Techo

Área: UCI Neonatal

Clínica Cardio-Vascular, Medellín





## Consola Zafiro

Área: Hospitalización  
National Clinics Centenario  
Bogotá.







## Consola Zafiro

Área: Hospitalización  
Clinaltec , Ibagué





## Consola Zafiro

Área: Hospitalización  
Clinaltec , Ibagué



## Consola Rubí

Área: Hospitalización  
Clínica COA, Medellín





**Torre Media Altura**  
Área: Consultorio de  
Endoscopia  
Medellín.



**CONSOLA ZAFIRO  
ÁREA: HOSPITALIZACIÓN  
ONCÓLOGOS DE OCCIDENTE**



**TORRE PISO TECHO**  
**ÁREA: UCI**  
**CIUDADELA DE LA SALUD PANAMÁ**



**COLUMNA DOBLE BRAZO  
ÁREA: QUIRÓFANOS  
CLÍNICA LAS AMÉRICAS SEDE SUR**



**CONSOLA ZAFIRO  
ÁREA: HOSPITALIZACIÓN  
CLÍNICA LAS AMÉRICAS SEDE SUR**





**CONSOLA ZAFIRO**  
**ÁREA: HOSPITALIZACIÓN**  
**CLÍNICA LAS AMÉRICAS LA 80**





**CONSOLA DIAMANTE  
ÁREA: HOSPITALIZACIÓN  
CENTRO E EXPERIENCIA LOS PINOS**



*Soluciones en Gases Especiales e Industriales*

## **REDES DE GASES MEDICINALES**









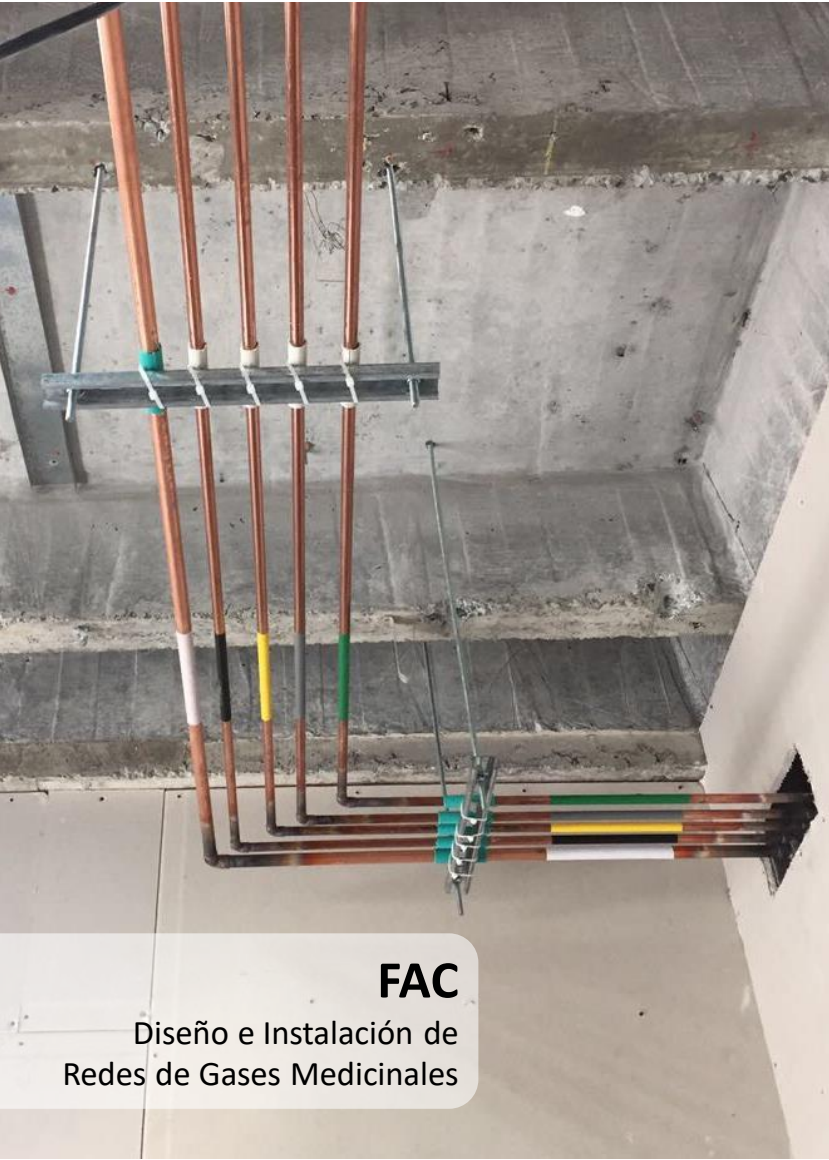

## FAC

Diseño e Instalación de  
Redes de Gases Medicinales

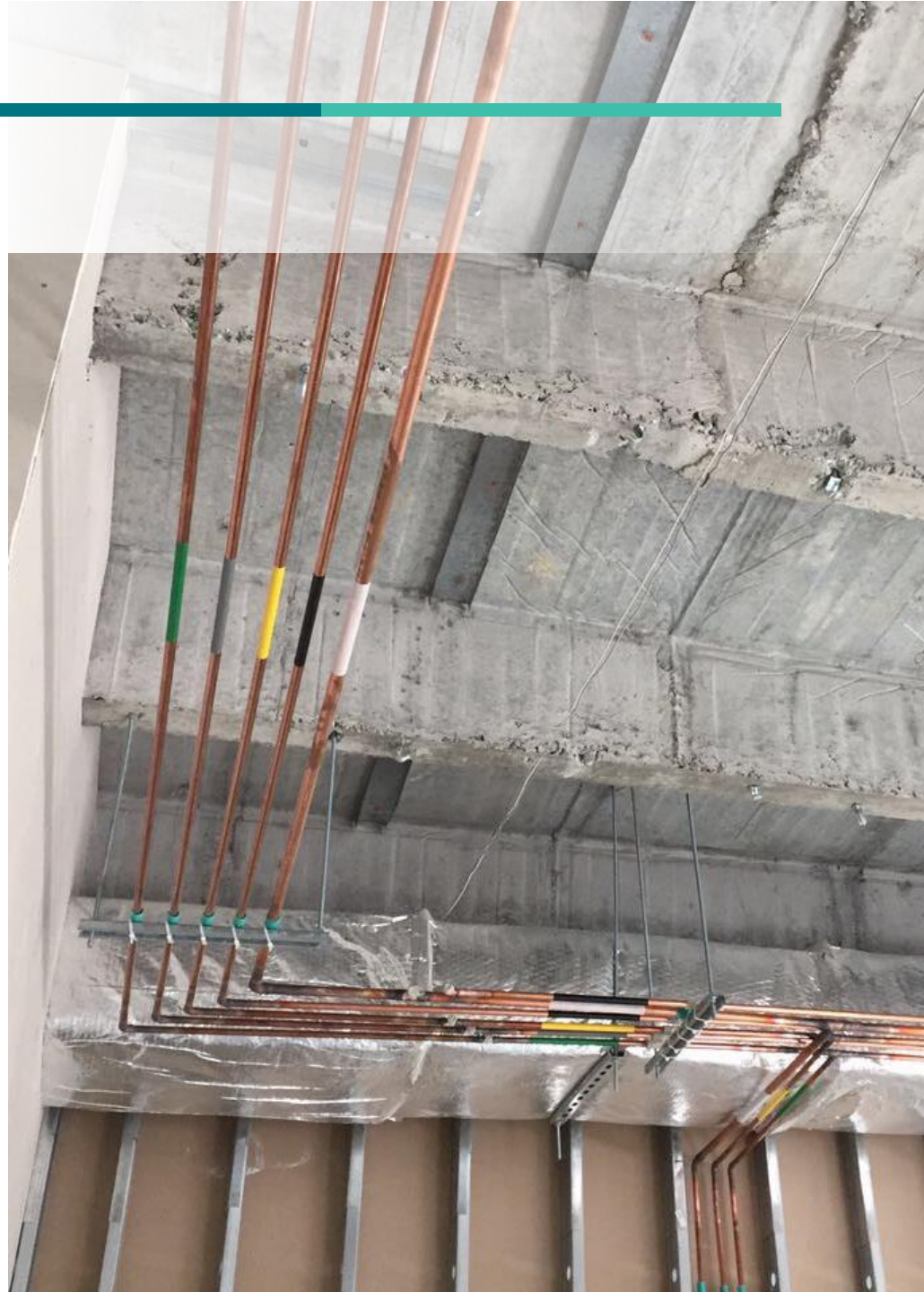





**FAC**  
Diseño e Instalación de  
Redes de Gases Medicinales





**FAC**  
Suministro e Instalación  
de Tomas de Gas QC



*Soluciones en Gases Especiales e Industriales*

## **SISTEMA DE ENVÍO NEUMÁTICO**



**hanter** *it*

Este sistema de envío neumático tiene importantes beneficios donde requieran tener una conexión rápida y efectiva entre sus diferentes departamentos, optimizando tiempo y realizando tareas de una manera más rápida.





Cápsulas que se transportan por medio de una tubería, propulsadas por corrientes de aire.





Sistema de Envío Neumático







Sistema de Envío Neumático





**Hospital Departamental De Nariño**  
Pasto, Nariño



*Soluciones en Gases Especiales e Industriales*

**LÍNEA INDUSTRIAL**



## Redes de Gases Especiales

Deben ser en acero inoxidable 316L

- Altas y bajas temperaturas
- Resistente a la corrosión
- Baja rugosidad interna
- Sin costuras







## Unidad de Regulación Inicial (URI)

Universidad Nacional de Colombia  
Facultad de Minas



## Unidad de Regulación Puesto de Trabajo (URPT)

Universidad Nacional de Colombia  
Facultad de Minas





**URPT**  
Laboratorio Docencia Química  
Facultad de Ingenierías UPB Medellín



## Red de Vapor

Laboratorio de Operaciones Unitarias  
Facultad de Ingenierías UPB Medellín







**Red de Vapor**  
Laboratorio de Absorción Atómica  
Facultad de Ingenierías UPB Medellín



## Red de Extracción

Laboratorio de Absorción Atómica  
Facultad de Ingenierías UPB Medellín



*Redes de Gases Medicinales y Equipos Hospitalarios*

# AUTOCLAVES

Las autoclaves de lavado y esterilización de Steelco son equipos de alta capacidad y productividad. Su eficiencia se debe a la correcta combinación de la configuración hidráulica del sistema, programas de lavado y distribución de aire de secado dentro de la cámara.



Autoclave y cámara de lavado



Autoclave y carro de lavado





## Central Esterilización

Hospital Departamental de Nariño  
Pasto, Nariño



*Soluciones Electrónicas para Clínicas e Industria*



El sistema de **Llamado a Enfermería** permite identificar fácilmente pacientes que requiere atención por medio de indicadores luminosos y alertas sonoras para cada habitación.

El Llamado a Enfermera está compuesto por botón, lámpara y central, donde cada dispositivo usa tecnología inalámbrica a 2.4GHz.

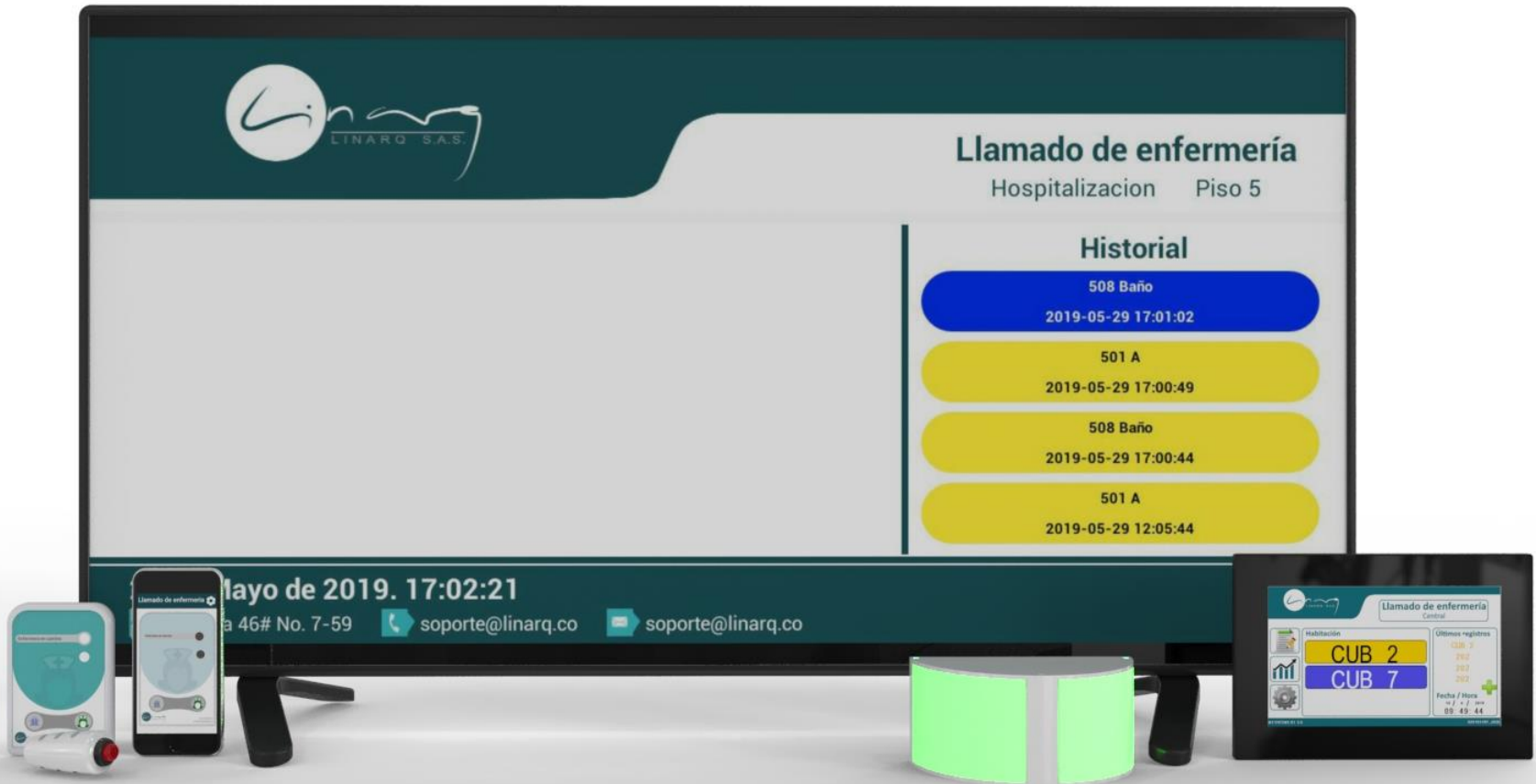







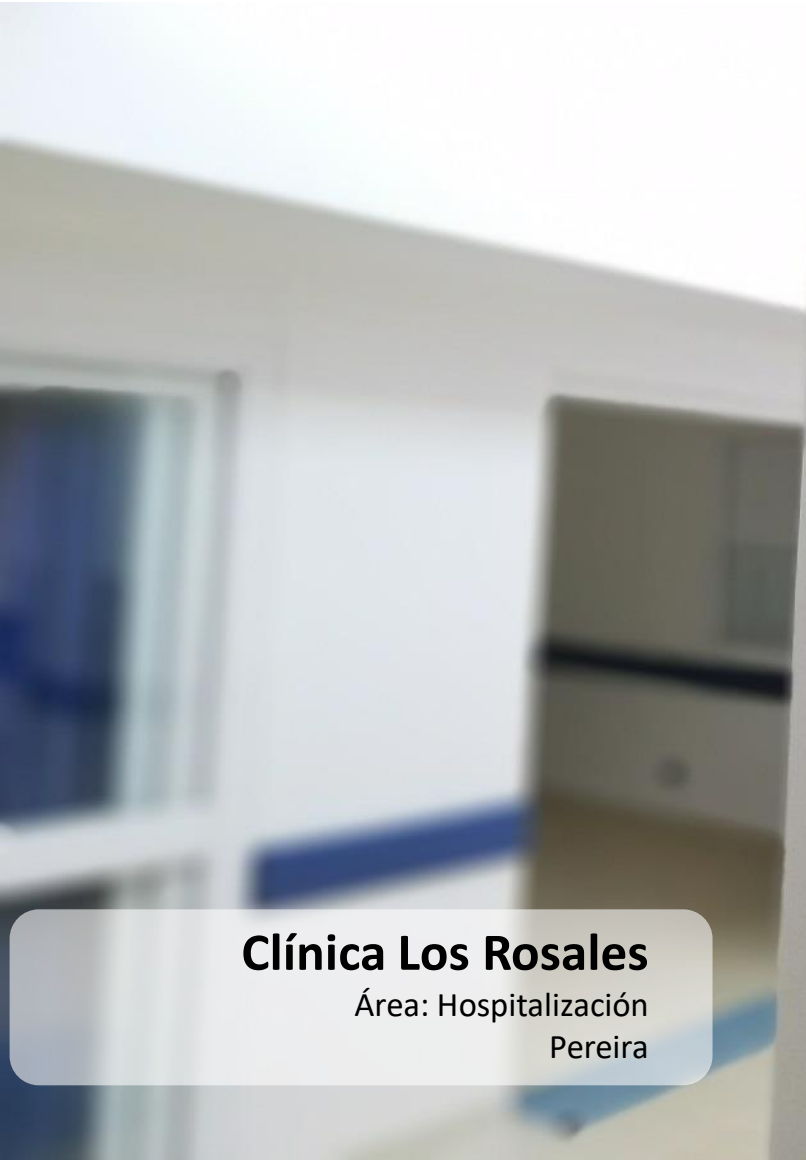

## Clínica Los Rosales

Área: Hospitalización  
Pereira



**San Vicente de Paúl**  
Área: UCI, UCE, Quirófano y Neonatal  
Medellín

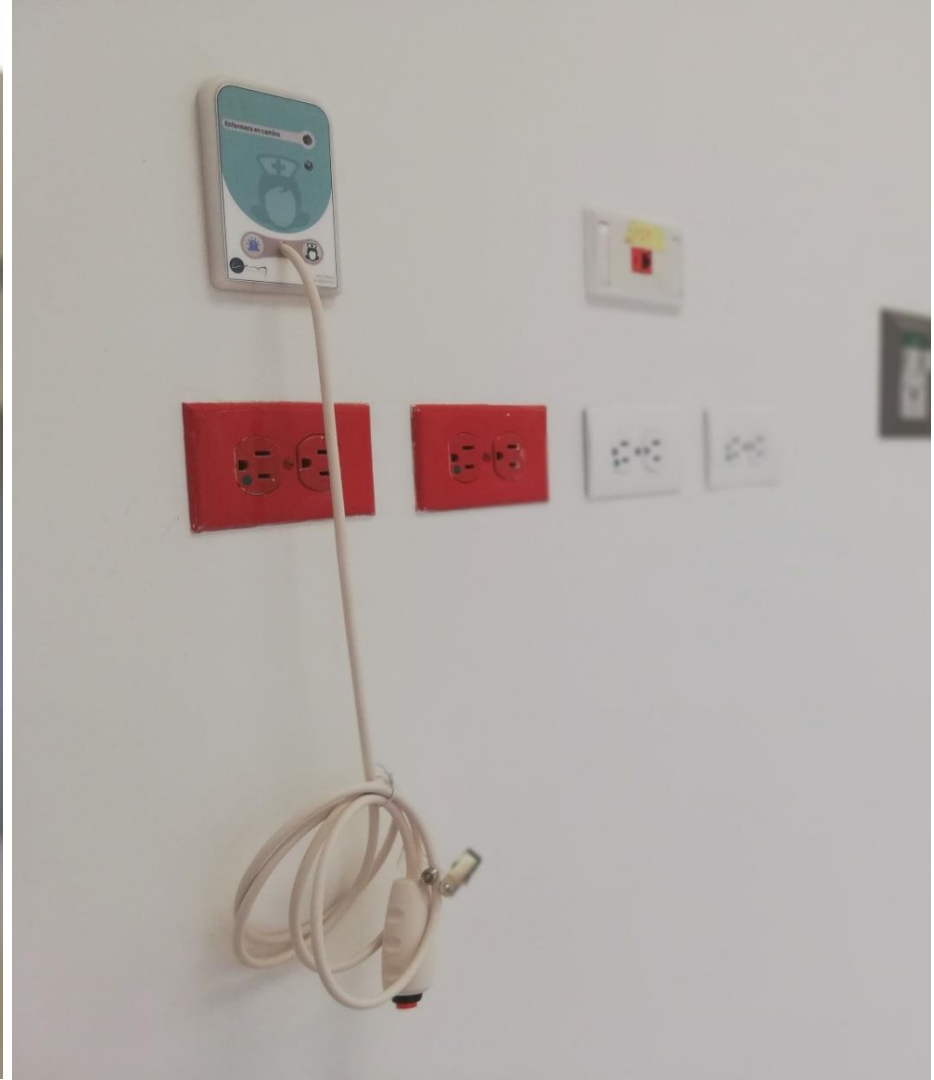



*Redes de Gases Medicinales y Equipos Hospitalarios*

## **EQUIPOS MÉDICOS**





## Soluciones De Monitores De Pacientes

Las tecnologías de monitorización brindan información clínica en la que puede confiar. Las decisiones informadas comienzan con datos precisos.

Algoritmos de clase mundial para arritmias, temperatura, NIBP, SpO2 y más. Nuestras soluciones brindan información para ayudarlo a anticipar y tratar las necesidades del paciente lo mejor que pueda.





## Sala De Operaciones

Los médicos aprovechan nuestra selección de equipos quirúrgicos, que incluyen máquinas de anestesia, mesas de operaciones, luces de quirófano, monitores de pacientes, generadores electroquirúrgicos, mesas y máquinas de brazo en C, ventiladores respiratorios, microscopios y más. Nuestras diversas líneas de productos se adaptan a las necesidades de cualquier centro quirúrgico, en cualquier nivel factible.





## Ultrasonido

Nuestra amplia variedad de opciones de sistemas está diseñada para adaptarse a las necesidades de atención de sus pacientes.

Respaldo por una garantía líder en el segmento, piezas de ultrasonido de ciclo de vida completo y opciones de sonda. Nuestra nueva línea rediseñada de Ultrasonidos Point of Care está disponible con la tecnología más avanzada de la actualidad.





## Anestesia

Incluimos unidades de campo portátiles, máquinas de oficina y sistemas avanzados de anestesia para quirófanos de hospitales.

Nuestra selección de equipos de anestesia incluye nuevos diseños de fábrica que pueden brindarle a su centro una verdadera ventaja en el cuidado de la anestesia.







## Mobiliario Hospitalario

Los muebles para hospitales están diseñados y producidos teniendo en cuenta la seguridad, las aplicaciones y las funciones múltiples para los profesionales. La apariencia elegante, los diseños innovadores y la utilidad son los aspectos más destacados de nuestros muebles para el cuidado de la salud.

Además de los muebles hospitalarios muy conocidos directamente relacionados con los pacientes y los proveedores de atención médica, como camas de hospital, muebles de sala, carritos y soportes de hospital, mesitas de noche, gabinetes de hospital y muebles para bebés, Hosmed Inc. se esfuerza por proporcionar muebles de hospital eficientes que ayuden a los cirujanos. para realizar la cirugía crítica con la máxima seguridad del paciente, así como para hacer que los pacientes se sientan cómodos durante la cirugía / estadía postoperatoria.





## Soluciones De Terapia Intravenosa

Las bombas de infusión y las bombas de jeringa de la serie Frey de Hosmed representan los verdaderos bloques de construcción de la plataforma de infusión de inteligencia sincronizada. Junto con nuestro software de infusión, crean un sistema integrado que ofrece informes electrónicos de datos en tiempo real y notificaciones automáticas.

Nuestras bombas están diseñadas para ayudarlo a lograr hasta el 100 por ciento de uso de la biblioteca de medicamentos, cumplimiento, errores de medicación relacionados con la infusión minimizados y alarmas innecesarias reducidas.





## Soluciones de Cardiología

Las soluciones de cardiología integran a la perfección los desfibriladores Newlife con SpO2, electrocardiógrafos Pulsatio serie ECG-3, ECG12 tecnologías médicas impulsadas para ayudar a los equipos de atención cardíaca a tomar decisiones de diagnóstico acertadas y operar con la máxima eficiencia mientras brindan atención al paciente de alta calidad.





## Cuidado Materno Infantil

Ofrecemos una variedad de Unidad de Cuidados Intensivos Neonatales (UCIN) y productos de cuidado del bebé. Nuestros productos para el cuidado materno infantil están dirigidos a bebés y bebés prematuros en la unidad de cuidados intensivos.

Diferentes modelos de incubadoras infantiles, unidades de fototerapia, equipos de reanimación infantil, monitor cardíaco fetal, doppler fetal, básculas de pesaje, basinetas para bebés se encuentran entre nuestra amplia cartera que se encuentra en nuestro equipo de cuidado infantil hospitalario.

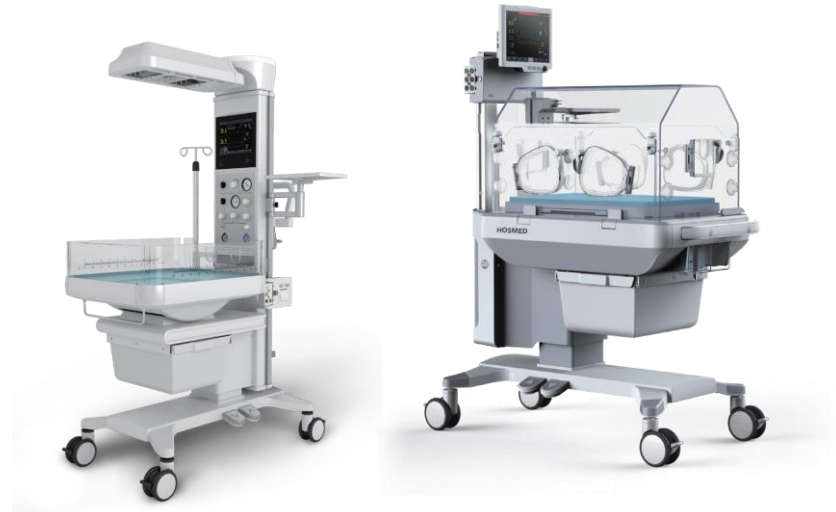





## Soluciones para el cuidado de la vida

Proporcionamos una amplia gama de productos de medios de contraste para la modalidad de tomografía computarizada.



# DISEÑO E INSTALACIÓN DE REDES



Proyecto	Entidad contratante	Objeto de contrato	Ciudad	Fecha
	Inversiones Estratégicas De América S.A.	Construcción de la red de gases		01/07/2014
Clínica Cardio Vid		Diseño y construcción de red de gases medicinales	Medellín	
Hospital General de Medellín		Diseño y construcción de red de gases medicinales	Medellín	18/07/2014
Clínica Las Américas		Diseño y construcción de red de gases medicinales	Medellín	
Hospital Regional Bajo Cauca		rediseño y construcción de redes de gases medicinales		25/08/2014
Kimberly Clark		Diseño redes de gases medicinales		28/07/2014
Clínica Las Vegas		Diseño redes de gases medicinales	Medellín	26/06/2014
Centro de Innovación Kimberly Clark – Parque Tecnológico Manantiales	Consortio AIA – Juan Manuel Peláez	Diseño de Red de Aire Comprimido	Medellín	01/04/2014
E.S.E Hospital Marco Fidel Suárez de Bello		Mantenimiento preventivo y correctivo de las redes de gases medicinales		26/05/2014
Fundación Instituto de Alta Tecnología Médica de Antioquia		Suministro e instalación de las redes de gases medicinales		02/06/2014

# DISEÑO E INSTALACIÓN DE REDES



Proyecto	Entidad contratante	Objeto de contrato	Ciudad	Fecha
Clínica San Juan de Dios La Ceja		Suministro e Instalación de la red de gases medicinales para el área de cirugía		12/06/2014
I.D.C Inversiones	I.D.C Inversiones	Suministro e instalación de red de gases medicinales		22/07/2014
Hospital Regional del Bajo Cauca	Matiz Arquitectura	Construcción de red de gases medicinales		25/07/2014
Hospital Galeras	Proyector Ingeniería, diseño, construcción, mantenimiento S.A.S	Construcción red de gases medicinales bloque 3		01/10/2014
Unidad de Cuidados Intensivos	Procoi Colombia S.A	Instalación de redes de gases medicinales	Cúcuta	10/10/2014
Fundación Santa María		Mantenimiento redes de gases medicinales		26/11/2014
IPS San Esteban	Cooperativa de Salud San Esteban IPS	Diseño de redes de gases medicinales		03/03/2015
Unidad de urgencias Sura Alto Prado	Inversiones RVA S.A.S	Diseño e instalación de redes de gases medicinales	Barranquilla	27/02/2015
Clínica La Enea y San Cayetano	Assbasalud	Suministro e instalación de redes de gases medicinales	Manizales	24/03/2015
Clínica Maraya	Invercoc S.A.S	Instalación de redes de gases medicinales		06/04/2015

# DISEÑO E INSTALACIÓN DE REDES



Proyecto	Entidad contratante	Objeto de contrato	Ciudad	Fecha
Oncólogos de Cartago	Invercoc S.A.S	Instalación de redes de gases medicinales	Cartago	16/06/2015
Clínica Oncológica de Manizales	Invercoc S.A.S	Diseño, suministro e instalación de redes de gases medicinales	Manizales	18/09/2015
Unidad Oncológica San Juan de Dios Armenia	Invercoc S.A.S	Instalación de redes de gases medicinales	Armenia	18/09/2015
Instituto Neurológico de Colombia		Diseño e Instalación de redes de gases medicinales		03/11/2015
Hospital Marco Fidel Suárez	Juan Carlos Vásquez	Suministro, transporte e instalación de la red de gases medicinales		23/01/2016
Facultad de Minas Universidad Nacional de Medellín	Universidad Nacional de Colombia	Adecuación de cubierta para central de gases y redes adicionales para el centro de medición	Medellín	24/02/2016
Clínica San Cayetano y Centro Piloto	Assbasalud ESE	Mantenimiento de redes de gases de oxígeno		05/02/2016
Laboratorios Universidad de Nariño	Julia Amparo Rosero Noguera	Suministro e instalación red de gases especiales	Nariño	20/01/2016
Hospital General de Medellín	CNV CONSTRUCCIONES S.A.S	Suministro e instalación de red de gases medicinales correspondiente al área de urgencias y ginecobstetricia.	Medellín	28/03/2016
Hospital Marco Fidel Suárez	JUAN CARLOS VASQUEZ	suministro, transporte e instalación de la red de gases medicinales	Medellín	23/10/2016



Proyecto	Entidad contratante	Objeto de contrato	Ciudad	Fecha
Hospital General De Medellín	Hospital General De Medellín	Red de aire para calderas	Medellín	03/03/2016
Clínica Los Rosales	INVERSIONES Y.M. S.A.	Suministro e instalación de la red de gases medicinales	Pereira	10/10/2016
Hospital San Rafael de Itagüí	PROCOI COLOMBIA S.A	Red de gases angiografo.	Medellín	23/05/2016
Centro de Conveniencia Mediterráneo	DESARROLLADORA MEDITERRANEO	Diseño red de gases medicinales	Medellín	
Clínica Centenario	VOLUMEN URBANO S.A.S.	Instalación de redes de gases medicinales para el quinto y sexto piso, uci y hospitalización.	Bogotá	23/09/2016
Clínica Traumas Y Fracturas Montería	SERGIO GONZALEZ Y CIA LTDA	Diseño de redes de gases medicinales	Montería	2017
Bioelectric Ingenieros	BIOELECTRIC INGENIEROS	Suministro tomas de consola para gases medicinales oxígeno y aire	Medellín	04/10/2016
Clínica del Campestre	CLÍNICA DEL CAMPESTRE	Suministro Manifold 4 x 4 oxígeno marca Amico	Medellín	
Hospital General De Medellín	Hospital General De Medellín	Mantenimiento preventivo de 24 alarmas	Medellín	23/02/2016
Hospital General De Medellín	Hospital General De Medellín	Mantenimiento preventivo y correctivo de monitor coy monitor pto	Medellín	18/02/2016

# DISEÑO E INSTALACIÓN DE REDES



Proyecto	Entidad contratante	Objeto de contrato	Ciudad	Fecha
Clínica Valle Salud	Clinica Valle Salud	Mantenimiento de redes de gases medicinales por 2 pisos		
Hospital departamental de Nariño	Diego Alberto Rayo	Construcción y dotación de central de esterilización	Pasto, Nariño	12/12/2015
Hospital departamental de Nariño	UT Hosdenar 2015	Suministro e instalación de sistema de envío neumático grado hospitalario	Pasto, Nariño	01/02/2016
Universidad nacional, bloque m7, facultad de minas	Universidad Nacional De Colombia	Suministro e instalación de redes de gases especiales.	Medellín	26/02/2016
Laboratorios Universidad Pontificia Bolivariana	Ménsula S.A	Suministro e instalación de redes de gases especiales.	Medellín	26/02/2016
Nacional Clinics Nevados	Nacional Clinics Nevados	Diseño y construcción redes de gases medicinales	Pereira	15/02/2016
Salud Total Soledad	Salud Total Soledad	Diseño redes de gases medicinales	Barranquilla	18/01/2017
FAC	FAC	Construcción redes de gases medicinales.	Bogotá	26/01/2017
Clínica CES	CES	Diseño y construcción redes de gases medicinales	Medellín	05/02/2017
Clínica San Ignacio	Clínica San Ignacio	Diseño y construcción redes de gases medicinales	Bogotá	26/02/2017
Salud Total Montería	Salud Total Montería	Diseño y construcción redes de gases medicinales	Montería	18/03/2017

# DISEÑO E INSTALACIÓN DE REDES



Proyecto	Entidad contratante	Objeto de contrato	Ciudad	Fecha
CUB	CUB	Diseño redes de gases medicinales	Medellín	18/04/2017
Clínica Vida	Clínica Vida	Diseño redes de gases medicinales	Medellín	16/03/2017
Hospital San Rafael de Sabana Larga	Hospital San Rafael de Sabana Larga	Diseño y construcción redes de gases medicinales	Sabana Larga	05/05/2017
Unidad De Resonancia Dinámica EPS	Unidad De Resonancia Dinámica EPS	Diseño y construcción redes de gases medicinales	Medellín	16/05/2017
Clínica Universitaria de Medicina Integral		Diseño y construcción redes de gases medicinales	Montería	24/06/2017
Club Noel		Diseño y construcción redes de gases medicinales	Calí	1/07/2017
Clínica El Campestre		Diseño y construcción redes de gases medicinales	Medellín	7/09/2017
Prodiagnostico		Diseño y construcción redes de gases medicinales	Medellín	27/10/2017
Oncólogos de Occidente – San Marcel		Diseño y construcción redes de gases medicinales	Manizales	18/11/2017
Clínica Los Rosales		Diseño y construcción redes de gases medicinales	Pereira	19/11/2017
Clinaltec	Inversiones Estratégicas de América	Diseño y construcción redes de gases medicinales	Ibagué	15/12/2017
Clínica Nuestra		Diseño y construcción redes de gases medicinales	Calí	20/12/2017

# DISEÑO E INSTALACIÓN DE REDES



Proyecto	Entidad contratante	Objeto de contrato	Ciudad	Fecha
Hospital Campo de La Cruz	Unión Temporal INSA	Diseño y construcción redes de gases medicinales	Campo de la Cruz (Atlántico)	15/01/2018
Quirófanos del Tesoro		Diseño y construcción redes de gases medicinales	Medellín	20/01/2018
ESE Manatí	Unión Temporal INSA	Diseño y construcción redes de gases medicinales	Manatí (Atlántico)	20/02/2018
Clínica El Campestre		Diseño y construcción redes de gases medicinales	Medellín	05/03/2018
Clínica La Estancia		Diseño y construcción redes de gases medicinales	Popayán	21/05/2018
Consultorios Odontológicos Guacarí		Diseño y construcción redes de gases medicinales	Sincelejo	18/06/2018
Quirófanos de la 33	Visión Integrados	Diseño y construcción redes de gases medicinales	Medellín	20/06/2018
Oncólogos de Occidente		Diseño y construcción redes de gases medicinales	Pereira	10/07/2018
Vitha San Juan	Bienes & Bienes	Diseño redes de gases medicinales	Medellín	15/07/2018
Clínica CEDES		Diseño y construcción redes de gases medicinales	Riohacha	01/08/2018
Salud Sura Pasoancho		Diseño y construcción redes de gases medicinales	Calí	18/08/2018



# DISEÑO E INSTALACIÓN DE REDES



Proyecto	Entidad contratante	Objeto de contrato	Ciudad	Fecha
San Juan de Dios		Diseño y construcción redes de gases medicinales	Marinilla	25/09/2018
Quirófanos del Tesoro		Diseño y construcción redes de gases medicinales	Medellín	01/12/2018
Torre Medica Guacarí		Diseño y construcción redes de gases medicinales	Sincelejo	05/02/2019
Salud Sura Chipichape		Diseño y construcción redes de gases medicinales	Calí	11/02/2019
Torre Medica El Tesoro (Odontología)		Diseño y construcción redes de gases medicinales	Medellín	15/03/2019
Clínica Reina Victoria	Arquitectura & Concreto	Diseño y construcción redes de gases medicinales	Medellín	21/03/2019
Clínica Central del Quindío		Diseño y construcción redes de gases medicinales	Armenia	10/04/2019
Hospital San Jorge		Diseño y construcción redes de gases medicinales	Pereira	03/05/2019
Hospital San Bernardo		Diseño redes de gases medicinales	Filadelfia (Caldas)	21/05/2019
IPS Sanitas		Diseño y construcción redes de gases medicinales	Barranquilla	01/06/2019
Hospital San Vicente de Paul		Diseño redes de gases medicinales	Caldas	7/05/2019
Parque de Deportes a Motor	Matiz Arquitectura	Diseño redes de gases medicinales	Bello	17/06/2019

Entidad contratante	Objeto de contrato	Ciudad	Fecha
Ingeniería De Redes De Gases	Instrumentos Quirúrgicos Y Ortopédicos	Medellín	04/10/2012
Mpm Montajes Y Proyectos	Tomas Qc	Medellín	28/05/2014
90 Qbos Arquitectura S.A.S	Suministro e instalación de medidor de flujo	Medellín	21/06/2014
Proyectos Y Estructuras S.A.	Suministro e instalación de filtro	Medellín	12/06/2014
Luis Chamorro Gil	Suministro de cilindros	Medellín	27/06/2014
90 Qbos Arquitectura S.A.S	Suministro e instalación escudos	Medellín	08/07/2014
Jhon Jairo Osorio Vega	Suministro e instalación de cajas de control	Medellín	08/07/2014
Clínica Los Rosales S.A.	suministro de equipos (tomas, flujometros y reguladores)	Medellín	11/09/2017
Clínica San Marcel	Suministro e instalación de sistema de generación de aire medicinal.	Manizales	05/12/2018
B&B – AIA CONSTRUCTORA	Diseño redes de gases medicinales VITHA SAN JUAN	Medellín	31-12-2019

# DISEÑO E INSTALACIÓN DE REDES GASES ESPECIALES



Proyecto	Entidad contratante	Objeto de contrato	Ciudad	Fecha
Universidad Antonio Nariño		Diseño y construcción redes de gases especiales	Pasto	20/02/2017
Universidad Pontificia Bolivariana		Diseño y construcción redes de gases especiales	Medellín	10/05/2017
Facultad de Minas	Universidad Nacional de Colombia	Diseño y construcción redes de gases especiales	Medellín	30/03/2018
IPS Universitaria		Diseño y construcción redes de gases especiales	Medellín	3/02/2019
Universidad EAFIT		Diseño y construcción redes de gases especiales	Medellín	5/04/2019

# ARQUITECTURA HOSPITALARIA



## TORRE MÉDICA PISO TECHO

Proyecto	Entidad contratante	Objeto de contrato	Ciudad	Fecha
	Ingeniería de redes de gases	Suministro 8 torres médicas		3/10/2012
Ips Unipamplona		Suministro 18 torres médicas		21/11/2012
	Fundación Hospitalaria Eufemia Caicedo Roa	Suministro 18 torres médicas		9/01/2013
	Ingeniería de Redes de Gases	Suministro e instalación torres medicas en la ciudad de Pereira	Pereira	17/05/2013
Clínica Cardio Vid		Suministro 2 torres médicas para Uci	Medellín	18/04/2013
Clínica Las Américas		Suministro 6 paneles para Uci neonatal	Medellín	18/08/2014
Clínica Universidad Bolivariana		Suministro 16 torres médicas para unidad de hospitalización	Medellín	18/08/2014
Clínica Antioquia		Suministro Torres para unidad de cuidados intensivos	Medellín	28/10/2014
IATM		Suministro 1 Torre médica	Medellín	20/11/2013
Hospital San Rafael de Itagüí		Suministro 1 Torre médica	Medellín	17/02/2015
Clínica Metropolitana CMO	Clínica Metropolitana CMO	Suministro 11 Torres Piso Techo	Ibagué	15/03/2016
National Clinics Centenario	National Clinics	Suministro 10 torres Piso Techo	Bogotá	01/02/2017
Fundación Infantil Club Noel	Fundación infantil club Noel	Suministro 2 torres piso techo para abastecer 4 pacientes	Cali	25/04/2017



# ARQUITECTURA HOSPITALARIA



## TORRE MÉDICA PISO TECHO

Proyecto	Entidad contratante	Objeto de contrato	Ciudad	Fecha
Clínica San Marcel	Confa	Suministro 9 torres médicas Hospitalización	Manizales	6/04/2018
Oncólogos de Occidente – San Marcel		Suministro 18 torres médicas UCI	Manizales	18/07/2018
Hospital José María Hernández		Suministro 11 torres médicas UCI	Mocoa	02/04/2019
Ciudadela de la Salud		Suministro 20 torres médicas UCI	Panama	20/12/2020

## TORRE MEDIA ALTURA

Proyecto	Entidad contratante	Objeto de contrato	Ciudad	Fecha
Hospital San Rafael De Facatativá	Hospital San Rafael De Facatativá	Suministro torres media altura	Facatativá	2/09/2013
Oncólogos De Occidente S.A.	Oncólogos De Occidente S.A.	Suministro torres media altura	Pereira	1/11/2013
Clínica Nuestra Señora Del Rosario	Clínica Nuestra Señora Del Rosario	Suministro de 9 torres media altura con giro	Cali	17/11/2014
Clínica Antioquia	Clínica Antioquia	Suministro de 12 torres media altura con giro	Medellín	20/12/2014
Consultorio de endoscopia	Mónica Mejía	Suministro de 1 torre media altura	Medellín	20/12/2016
Clínica San Marcel	Confa	Suministro de 3 torres media altura con giro	Manizales	18/08/2017
Clinaltec	Inversiones Estratégicas de América	Suministro de 10 torres media altura con giro	Ibagué	01/12/2018

# ARQUITECTURA HOSPITALARIA



## TORRE MEDIA ALTURA

Proyecto	Entidad contratante	Objeto de contrato	Ciudad	Fecha
Clínica San Marcel	Confa	Suministro de 5 torres media altura con giro	Manizales	4/06/2018
Clinaltec	Inversiones Estratégicas de América	Suministro de 10 torres media altura	Ibagué	16/10/2018
Salud Sura Chipichape		Suministro 4 torres media altura con giro	Cali	7/03/2019
Las Américas del Sur	AIA	Suministro 12 torres media altura con giro	Envigado	17/09/2021

## PANEL VERTICAL

Proyecto	Entidad contratante	Objeto de contrato	Ciudad	Fecha
	Matiz Arquitectura	Suministro Panel Vertical	Medellín	06/05/2014
Clínica La Policía		Suministro Panel Vertical	Cali	10/06/2014
Clínica Infantil Club Noel		Suministro de 7 Paneles verticales	Cali	01/11/2014
Clínica Cristo Rey		Suministro 63 paneles verticales dobles	Cali	22/04/2015
	Linde Colombia S.A	Suministro 11 Panel Horizontal	Medellín	01/12/2015
Hospital General de Medellín	Hospital General de Medellín	Suministro e instalación de 71 Paneles verticales	Medellín	17/12/2015
UCI Neonatal	Hospital General de Medellín	Suministro 12 Paneles con motivo infantil	Medellín	17/12/2015
Hospital de Republica Dominicana		Suministro 6 Paneles vertical	Republica Dominicana	25/07/2016

# ARQUITECTURA HOSPITALARIA



## PANEL VERTICAL

Proyecto	Entidad contratante	Objeto de contrato	Ciudad	Fecha
Hospital General de Medellín	Hospital General de Medellín	Suministro e instalación de 28 Paneles verticales	Medellín	25/11/2016
Clínica Vita la Dorada	Clínica Vita la Dorada	Suministro 6 paneles vertical	La Dorada	02/05/2016
National Clinics Nevados		Suministro 12 paneles verticales piso techo	Pereira	02/05/2017
Clínica Infantil Club Noel		Suministro 10 paneles dobles	Cali	28/07/2017
Hospital Santo Domingo	EYA Home Solution Group	Suministro 24 paneles verticales piso-techo	Republica Dominicana	23/01/2018
Clínica Infantil Club Noel		Suministro 8 paneles dobles	Cali	14/08/2018
Oncólogos de Occidente		Suministro 1 panel doble - Hospitalización	Manizales	16/10/2018
Fundación Clínica Infantil Club Noel		Suministro 4 paneles dobles	Cali	15/09/2021
Clínica veterinaria Caninos y Felinos		Suministro 1 panel hospitalización	Medellín	12/09/2021

## PANEL TRAPEZOIDAL

Proyecto	Entidad contratante	Objeto de contrato	Ciudad	Fecha
UCI Neonatal	Clínica Las américas	Suministro 6 paneles trapezoidales UCI Neonatal	Medellín	02/05/2014
Hospital José María Hernández		Suministro 18 paneles trapezoidales UCI Neonatal	Mocoa	2/04/2019

## CONSOLA PERLA

Proyecto	Entidad contratante	Objeto de contrato	Ciudad	Fecha
	Hospital General	Suministro Consolas Médicas	Medellín	21/06/2013
	Hospital Santa Rosa	Suministro Consolas Médicas		3/10/2013
	Proinsalud	Suministro Consolas Médicas con soportes y porta líquidos	Tuluá	3/10/2013
	Hospital Pasto	Suministro Cajoneras Para Consola	Pasto	3/10/2013
	Hospital De Ipiales	Suministro Consolas Médicas	Ipiales	16/12/2013
	Matiz Arquitectura	Suministro Consolas Médicas e instalación. instaladas en la clínica Cardio vid.		
	Unidad Bucaramanga	Suministro Consolas Médicas	Bucaramanga	20/01/2014
	Construtech	Suministro 30 Consolas Médicas		19/02/2014
	Arq. Roberto Gómez	Suministro consolas médicas para UCI neonatal, hospitalización y observación	Bucaramanga	06/01/2016
	Arq. Roberto Gómez	Suministro consola pediátrica para hospitalización	Bucaramanga	06/05/2016
	Arq. Roberto Gómez	Suministro 2 consola para hospitalización	Bucaramanga	02/04/2017
	Arq. Roberto Gómez	Suministro 29 consola para hospitalización	Bucaramanga	02/04/2017



# ARQUITECTURA HOSPITALARIA



## CONSOLA MÉDICA GLASS

Proyecto	Entidad Contratante	Objeto de Contrato	Ciudad	Fecha
Hospital General De Medellín		Suministro de 31 consolas Médicas Glass	Medellín	31/10/2014
Clínica Antioquia		Suministro de 8 consolas Médicas Glass	Medellín	20/12/2014
Clínica Versalles		Suministro de 6 consolas Médicas Glass		07/02/2015
Universidad de la Sabana	Los Pinos S.A.	Suministro de 6 consolas Médicas Glass	Medellín	15/12/2017
Clínica San Martín Ltda.		Suministro de 14 consolas Médicas Glass – Hospitalización Neonatal	Barranquilla	8/11/2018
	Los Pinos S.A.	Suministro de 3 consolas Médicas Glass	Medellín	6/03/2019

## CONSOLA ZAFIRO

Proyecto	Entidad contratante	Objeto de contrato	Ciudad	Fecha
National Clinics Centenario	National Clinics	Suministro 25 consolas para hospitalización	Bogotá	01/12/2016
Consolas Clinics Costa Rica	Ingeniería hospitalaria S.A	Suministro 202 consolas para hospitalización	Costa rica	01/12/2016
National Clinics Centenario	National Clinics	Suministro 25 consolas para hospitalización	Bogotá	01/04/2016
National Clinics Nevados	National Clinics	Suministro 72 consolas para hospitalización	Pereira	01/04/2017
Clínica San Marcel	Confa	Suministro 19 consolas para hospitalización	Manizales	4/08/2017
	Serviatesa SRL	Suministro 20 consolas para UCI	Republica Dominicana	18/09/2017
Clinaltec	Inversiones Estratégicas de América	Suministro 20 consolas para hospitalización	Ibagué	27/12/2017

# ARQUITECTURA HOSPITALARIA



## CONSOLA ZAFIRO

Proyecto	Entidad contratante	Objeto de contrato	Ciudad	Fecha
Clinaltec	Inversiones Estratégicas de América	Suministro 10 consolas para hospitalización	Ibagué	22/03/2018
Oncólogos de Occidente		Suministro 61 consolas para hospitalización	Manizales	31/07/2018
Clinaltec	Inversiones Estratégicas de América	Suministro 6 consolas para hospitalización	Ibagué	3/10/2018
Clinaltec	Inversiones Estratégicas de América	Suministro 2 consolas para hospitalización	Ibagué	28/05/2019

## CONSOLA ÓNIX

Proyecto	Entidad contratante	Objeto de contrato	Ciudad	Fecha
Clínica Policlínica		Suministro 10 consolas para recuperación	Bogotá	4/12/2015
National Clinics		Suministro 22 consolas para hospitalización	Cali	7/10/2016
Sociedad de Cirugía Ocular S.A.	Cirro Medical	Suministro 29 consolas para hospitalización	Bogotá	11/09/2018
Hospital José María Hernández		Suministro 45 consolas para hospitalización	Mocoa	27/03/2019
Centro Policlínico Del Olaya		Suministro 5 consolas para hospitalización	Bogotá	01/06/2021

## LLAMADO A ENFERMERÍA

Proyecto	Objeto de contrato	Ciudad	Fecha
Fundación Infantil Club Noel	Suministro sistema de Llamado a Enfermería para área de Hospitalización	Cali	04/12/2018
Hospital San Vicente de Paul	Sistema de Llamado a Enfermería para área de UCI, UCE, Quirófano y Neonatal	Medellín	01/03/2019
Hospital San Vicente E.S.E.	Suministro de Llamado a Enfermería para área UCI	Arauca	20/02/2019
Nuestra Señora del Rosario	Suministro de Llamado a Enfermería para área de Urgencias	Ibagué	02/08/2018
E.S.E. San Martín de Loba	Suministro sistema de Llamado a Enfermería para área de Hospitalización	Bolívar	29/05/2019
Clínica Los Rosales	Sistema de Llamado a Enfermería para área de Hospitalización	Pereira	01/04/2018
Neuromedica	Suministro de Llamado a Enfermería para área de Farmacia, Recuperación, Preparación y Quirófanos	Rionegro	17/04/2019
Hospital San Rafael	Suministro sistema de Llamado a Enfermería para área de Hospitalización	Sabanalarga	15/08/2018
Hospital departamental de Pitalito	Suministro de Llamado a Enfermería para área de Recuperación, Preparación, medicina interna, UCI.	Pitalito	24/12/2019
Hospital Arsenio Repizo	Suministro sistema de Llamado a Enfermería para área de Hospitalización	San Agustín	24/07/2020
Clínica La Magdalena	Sistema de Llamado a Enfermería para área de Hospitalización VIP.	Barrancabermeja	18/10/2019

## LLAMADO A ENFERMERÍA

Proyecto	Objeto de contrato	Ciudad	Fecha
Hospital Venancio Díaz	Suministro sistema de Llamado a Enfermería para área de UCE	Sabaneta	24/07/2020
Clínica médico quirúrgica	Suministro sistema de Llamado a Enfermería para área de Hospitalización	Cúcuta	12/11/2020
Hospital San Juan de Dios	Suministro sistema de Llamado a Enfermería para área de Hospitalización	Armenia	26/09/2020





Medellín, Colombia  
Carrera 55 #90sur – 1  
Tel. (574) 4446664  
contacto@linarq.co  
www.linarq.co